

ARTO  
THEQUE  
SUD

LE PARTAGE  
DE L'ART  
CITOYEN !

The background of the entire page is a complex, abstract artwork. It features a dense network of thin, hand-drawn lines in bright yellow and white against a dark, almost black background. The lines are mostly curved and swirling, creating a sense of movement and organic form. There are also some straight lines and small, star-like shapes scattered throughout. The overall effect is that of a rich, textured tapestry of lines.

**XTRAIT**  
DE GRAVURES

Cette sélection d'oeuvres sur papier a été spécialement choisie sur le thème de la gravure par l'équipe de l'Artothèque Sud.

**COUVERTURE :**

**BESSON Pierre**

Eclipse verte

Gravure

L x H oeuvre : 36 - 35,5 cm

L x H cadre : 53 - 68 cm

Réf : 91 1000327

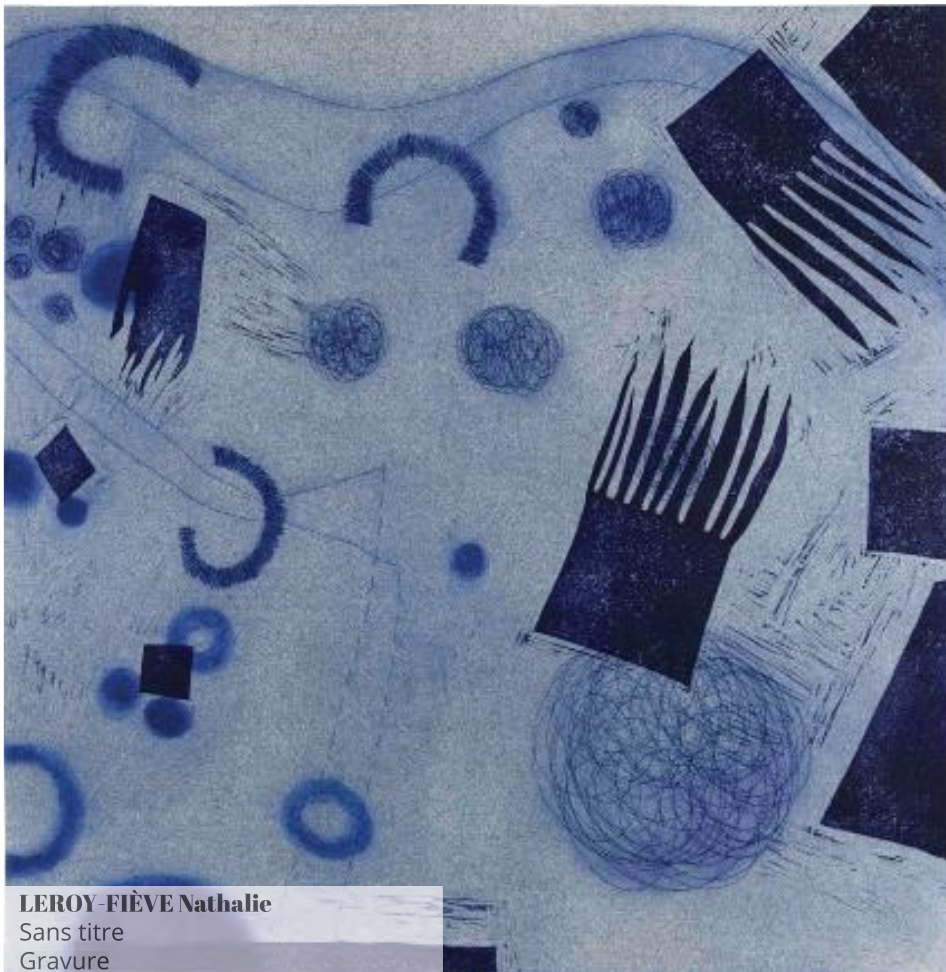

**LEROY-FIÈVE Nathalie**

Sans titre

Gravure

L x H oeuvre : 49 - 50,5 cm

L x H cadre : 63 - 64,5 cm

Réf : 384 1000870



**VERMEILLE Patrice**

Les Créatures

Gravure

L x H oeuvre : 79 - 59 cm

L x H cadre : 83 - 63 cm

Réf : 130 1000410



**DEWINT Roger**

En(c)rée en matière

Gravure

L x H oeuvre : 23,5 - 34 cm

L x H cadre : 53 - 68 cm

Réf : 412 1000906



**BESSON Pierre**

Eclipse verte

Gravure

L x H oeuvre : 36 - 35,5 cm

L x H cadre : 53 - 68 cm

Réf : 91 1000327



**BESSON Pierre**

Vitriol rouge

Gravure

L x H oeuvre : 35,5 - 36 cm

L x H cadre : 53 - 68,5 cm

Réf : 477 1001004

VITRIOL ROUGE 2003 9/7 

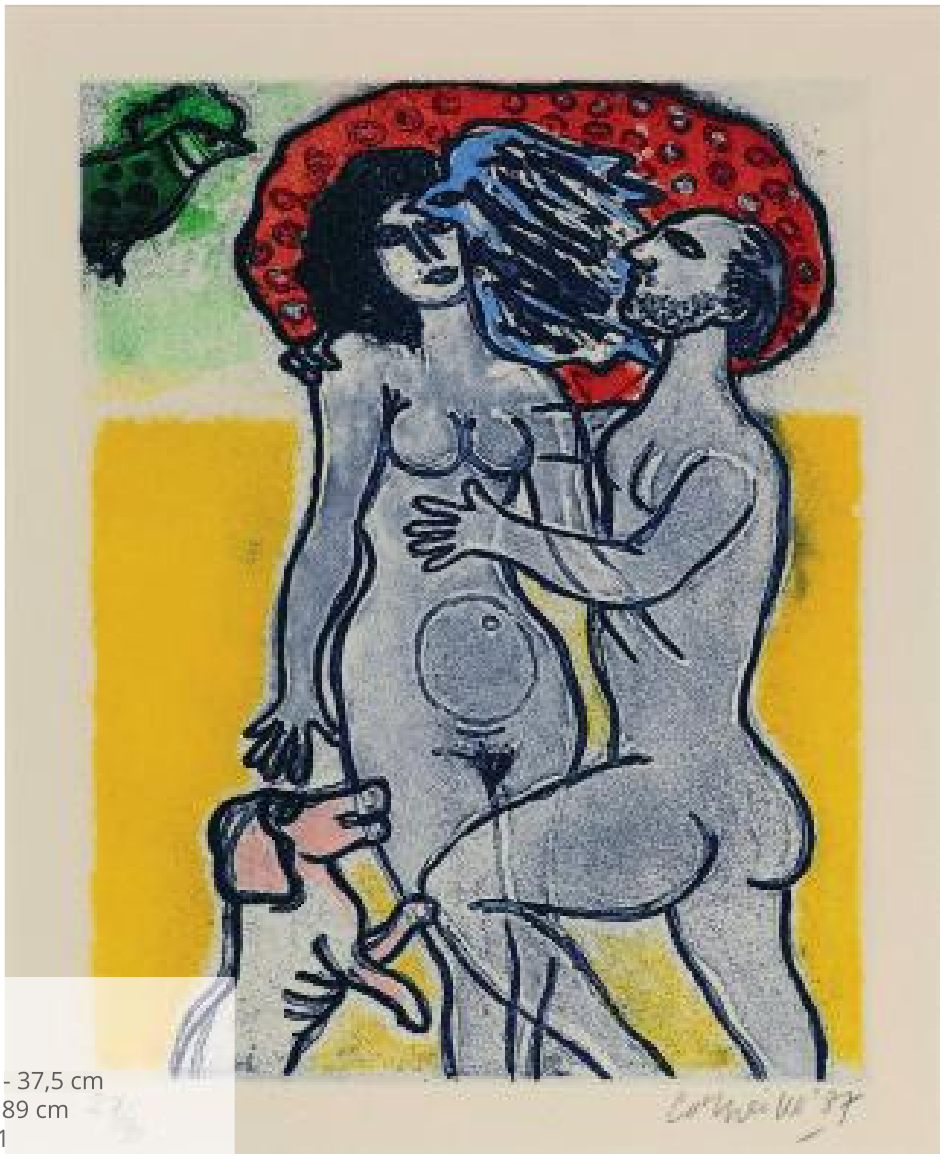

**CORNEILLE**

Sans titre

Gravure

L x H oeuvre : 31 - 37,5 cm

L x H cadre : 53 - 89 cm

Réf : 276 1000711





**CRAUSAZ Valérie**

Voyage en Bretagne

Gravure

L x H oeuvre : 56 - 75 cm

L x H cadre : 61,5 - 81,5 cm

Réf : 426 1000926

V. Crausaz 03



**SYLVÈRE**

Gravure Double

Gravure

L x H oeuvre : 49 - 65 cm

L x H cadre : 53 - 69 cm

Réf : 549 1001111



**CARMEL Gérard Titus**

Sans titre

Gravure

L x H oeuvre : 69 - 90 cm

L x H cadre : 73 - 103 cm

Réf : 569 1001146



**GUIRO Vincent**

Sans titre

Gravure

L x H oeuvre : 57 - 75 cm

L x H cadre : 63,5 - 83 cm

Réf : 431 1000935



**GUIRO Vincent**

Buto 10h50'10"

Gravure

L x H oeuvre : 49 - 64,5 cm

L x H cadre : 53,5 - 69 cm

Réf : 433 1000941



**MÉCO Ignacio**

Paisaje y Piramide

Gravure

L x H oeuvre : 17,5 - 13 cm

L x H cadre : 73 - 53,5 cm

Réf : 462 1000985



**FORMICA Jean-Pierre**

Monteau de toreo

Gravure

L x H oeuvre : 31,5 - 35 cm

L x H cadre : 53 - 67,5 cm

Réf : 483 1001010



**MÉSAGIR Jean**

Les ailes de l'été

Gravure

L x H oeuvre : 62,5 - 91 cm

L x H cadre : 73 - 103 cm

Réf : 524 1001072

## ARTOTHÈQUE SUD

14 Bis Avenue  
Franklin Roosevelt  
30000 NÎMES

Tèl : 04 66 76 02 01

[artothequesudnimes@sfr.fr](mailto:artothequesudnimes@sfr.fr)

